



TRIBUNAL DE JUSTICIA  
ADMINISTRATIVA DEL ESTADO DE TLAXCALA

**Tribunal de Justicia Administrativa  
del Estado de Tlaxcala  
Información Contable**

CUENTA PÚBLICA  
ÓRGANO DE FISCALIZACIÓN SUPERIOR  
DEL ESTADO DE TLAXCALA

| 2020

PODER JUDICIAL

Cuenta Pública 2020  
Estado de Actividades  
Del 1 de Enero al 30 de junio de 2020 y 2019  
(Pesos)

Ente Público:

Tribunal de Justicia Administrativa del Estado de Tlaxcala

Concepto	2020	2019	Concepto	2020	2019
<b>INGRESOS Y OTROS BENEFICIOS</b>			<b>GASTOS Y OTRAS PÉRDIDAS</b>		
<b>Ingresos de la Gestión</b>	<b>263,814</b>	<b>2,854,282</b>	<b>Gastos de Funcionamiento</b>	<b>10,347,228</b>	<b>18,734,672</b>
Impuestos	0	0	Servicios Personales	9,652,253	17,625,053
Cuotas y Aportaciones de Seguridad Social	0	0	Materiales y Suministros	276,301	448,858
Contribuciones de Mejoras	0	0	Servicios Generales	418,674	660,963
Derechos	0	0	<b>Transferencia, Asignaciones, Subsidios y Otras Ayudas</b>	<b>0</b>	<b>0</b>
Productos de Tipo Corriente	255,314	351,217	Transferencias Internas y Asignaciones al Sector Público	0	0
Aprovechamientos de Tipo Corriente	0	0	Transferencias al Rasto del Sector Público	0	0
Ingresos por Venta de Bienes y Servicios	8,500	2,503,065	Subsidios y Subvenciones	0	0
Ingresos no Comprendidos en las Fracciones de la Ley de Ingresos Causados en Ejercicios Fiscales Anteriores	0	0	Ayudas Sociales	0	0
Pendientes de Liquidación o Pago	0	0	Pensiones y Jubilaciones	0	0
<b>Participaciones, Aportaciones, Transferencias, Asignaciones, Subsidios y Otras Ayudas</b>	<b>25,580,432</b>	<b>19,954,132</b>	Transferencias a Fideicomisos, Mandatos y Contratos Análogos	0	0
Participaciones y Aportaciones			Transferencias a la Seguridad Social	0	0
Transferencia, Asignaciones, Subsidios y Otras ayudas	2,145,240	0	Donativos	0	0
<b>Otros Ingresos y Beneficios</b>	<b>15,902</b>	<b>62</b>	Transferencias al Exterior	0	0
Ingresos Financieros	0	43	<b>Participaciones y Aportaciones</b>	<b>0</b>	<b>0</b>
Incremento por Variación de Inventarios	0	0	Participaciones	0	0
Disminución del Exceso de Estimaciones por Pérdida o Deterioro u Obsolescencia	0	0	Aportaciones	0	0
Disminución del Exceso de Provisiones	0	0	Convenios	0	0
Otros Ingresos y Beneficios Varios	15,902	19	<b>Intereses, Comisiones y Otros Gastos de la Deuda Pública</b>	<b>0</b>	<b>0</b>
<b>Total de Ingresos y Otros Beneficios</b>	<b>25,860,148</b>	<b>22,808,475</b>	Intereses de la Deuda Pública	0	0
			Comisiones de la Deuda Pública	0	0
			Gastos de la Deuda Pública	0	0
			Costo por Coberturas	0	0
			Apoyos Financieros	0	0
			<b>Otros Gastos y Pérdidas Extraordinarias</b>	<b>1</b>	<b>0</b>
			Estimaciones, Depreciaciones, Deterioros, Obsolescencia y Provisiones	0	0
			Disminución de Inventarios	0	0
			Aumento por Insuficiencia de Estimaciones por Pérdida o Deterioro y Obsolescencia	0	0
			Aumento por Insuficiencia de Provisiones	0	0
			Otros Gastos	1	0
			<b>Inversión Pública</b>	<b>0</b>	<b>0</b>
			Inversión Pública no Capitalizable	0	0
			<b>Total de Gastos y Otras Pérdidas</b>	<b>10,347,229</b>	<b>18,734,672</b>
			<b>Resultados del Ejercicio (Ahorro/Desahorro)</b>	<b>15,512,919</b>	<b>4,073,803</b>

Bajo protesta de decir verdad declaro que los Estados Financieros y sus Notas son razonablemente correctos y responsabilidad del emisor



Lic. María Isabel Pérez González  
Registrada Presidente del Tribunal de Justicia  
Administrativa del Estado de Tlaxcala.

TRIBUNAL DE JUSTICIA  
ADMINISTRATIVA DEL  
ESTADO DE TLAXCALA  
PRESIDENCIA

C.P. Alejandra Hernández Hernández  
Directora Administrativa del Tribunal de Justicia Administrativa del  
Estado de Tlaxcala



TRIBUNAL DE JUSTICIA  
ADMINISTRATIVA DEL  
ESTADO DE TLAXCALA  
DIRECCIÓN ADMINISTRATIVA

Cuenta Pública 2020  
Estado de Situación Financiera  
Del 1 de Enero al 30 de junio de 2020 y 2019  
(Pesos)

Ente Público: Tribunal de Justicia Administrativa del Estado de Tlaxcala

CONCEPTO	Año		CONCEPTO	Año	
	2020	2019		2020	2019
<b>ACTIVO</b>			<b>PASIVO</b>		
<i>Activo Circulante</i>			<i>Pasivo Circulante</i>		
Efectivo y Equivalentes	20,236,220	6,004,697	Cuentas por Pagar a Corto Plazo	510,230	1,736,955
Derechos a Recibir Efectivo o Equivalentes	27,022	17,454	Documentos por Pagar a Corto Plazo	0	737
Derechos a Recibir Bienes o Servicios	0	25	Porción a Corto Plazo de la Deuda Pública a Largo Plazo	0	0
Inventarios	0	0	Títulos y Valores a Corto Plazo	0	0
Almacenes	0	0	Pasivos Diferidos a Corto Plazo	0	0
Estimación por Pérdida o Deterioro de Activos Circulantes	0	0	Fondos y Bienes de Terceros en Garantía y/o Administración a Corto Plazo	0	0
Otros Activos Circulantes	0	0	Provisiones a Corto Plazo	0	0
<b>Total de Activos Circulantes</b>	<b>20,263,242</b>	<b>6,022,176</b>	Otros Pasivos a Corto Plazo	348	74,908
<i>Activo No Circulante</i>			<b>Total de Pasivos Circulantes</b>	<b>510,578</b>	<b>1,812,550</b>
Inversiones Financieras a Largo Plazo	0	0	<i>Pasivo No Circulante</i>		
Derechos a Recibir Efectivo o Equivalentes a Largo Plazo	0	0	Cuentas por Pagar a Largo Plazo	0	0
Bienes Inmuebles, Infraestructura y Construcciones en Proceso	0	0	Documentos por Pagar a Largo Plazo	0	0
Bienes Muebles	1,305,498	1,305,498	Deuda Pública a Largo Plazo	0	0
Activos Intangibles	0	0	Pasivos Diferidos a Largo Plazo	0	0
Depreciación, Deterioro y Amortización Acumulada de Bienes	0	0	Fondos y Bienes de Terceros en Garantía y/o en Administración a Largo Plazo	0	0
Activos Diferidos	0	0	Provisiones a Largo Plazo	0	0
Estimación por Pérdida o Deterioro de Activos no Circulantes	0	0	<b>Total de Pasivos No Circulantes</b>	<b>0</b>	<b>0</b>
Otros Activos no Circulantes	0	0	<b>Total del Pasivo</b>	<b>510,578</b>	<b>1,812,550</b>
<b>Total de Activos No Circulantes</b>	<b>1,305,498</b>	<b>1,305,498</b>	<b>HACIENDA PÚBLICA/PATRIMONIO</b>		
<b>Total del Activo</b>	<b>21,568,739</b>	<b>7,327,674</b>	<i>Hacienda Pública/Patrimonio Contribuido</i>	0	0
			Aportaciones	0	0
			Donaciones de Capital	0	0
			Actualización de la Hacienda Pública / Patrimonio	0	0
			<i>Hacienda Pública/Patrimonio Generado</i>	21,058,161	5,515,023
			Resultados del Ejercicio (Ahorro / Desahorro)	15,512,919	4,073,803
			Resultados de Ejercicios Anteriores	5,545,232	1,441,210
			Revalúos	0	0
			Reservas	0	0
			Rectificaciones de Resultados de Ejercicios Anteriores	10	10
			<b>Exceso o Insuficiencia en la Actualización de la Hacienda Pública/Patrimonio</b>	<b>0</b>	<b>0</b>
			Resultado por Posición Monetaria	0	0
			Resultado por Tenencia de Activos no Monetarios	0	0
			<b>Total Hacienda Pública/ Patrimonio</b>	<b>21,058,161</b>	<b>5,515,023</b>
			<b>Total del Pasivo y Hacienda Pública / Patrimonio</b>	<b>21,568,739</b>	<b>7,327,674</b>

Bajo protesta de decir verdad declaro que los datos financieros y los Números son razonablemente correctos y responsabilidad del emisor



Maria Isabel Perez González  
Vocacional Presidente del Tribunal de Justicia  
Administrativa del Estado de Tlaxcala.

C.P. Alejandra Hernández Hernández  
Directora Administrativa del Tribunal de Justicia  
Administrativa del Estado de Tlaxcala.



PODER JUDICIAL

Cuenta Pública 2020  
Estado de Cambios en la Situación Financiera  
Del 1 de Enero al 30 de junio de 2020 y 2019  
(Pesos)

Ente Público: Tribunal de Justicia Administrativa del Estado de Tlaxcala

Concepto	Origen	Aplicación	Concepto	Origen	Aplicación
<b>ACTIVO</b>	-	<b>14,241,065</b>	<b>PASIVO</b>	-	<b>1,302,072</b>
<b>Activo Circulante</b>	-	<b>14,241,065</b>	<b>Pasivo Circulante</b>	-	<b>1,302,072</b>
Efectivo y Equivalentes	-	14,231,523	Cuentas por Pagar a Corto Plazo	-	1,220,725
Derechos a Recibir Efectivo o Equivalentes	-	9,567	Documentos por Pagar a Corto Plazo	-	787
Derechos a Recibir Bienes o Servicios	25	-	Porción a Corto Plazo de la Deuda Pública a Largo Plazo	-	-
Inventarios	-	-	Títulos y Valores a Corto Plazo	-	-
Almacenes	-	-	Pasivos Diferidos a Corto Plazo	-	-
Estimación por Pérdida o Deterioro de Activos Circulantes	-	-	Fondos y Bienes de Terceros en Garantía y/o Administración a Corto Plazo	-	-
Otros Activos Circulantes	-	-	Provisiones a Corto Plazo	-	-
<b>Activo No Circulante</b>	-	-	Otros Pasivos a Corto Plazo	-	74,561
Inversiones Financieras a Largo Plazo	-	-	<b>Pasivo No Circulante</b>	-	-
Derechos a Recibir Efectivo o Equivalentes a Largo Plazo	-	-	Cuentas por Pagar a Largo Plazo	-	-
Bienes Inmuebles, Infraestructura y Construcciones en Bienes Muebles	-	-	Documentos por Pagar a Largo Plazo	-	-
Activos Intangibles	-	-	Deuda Pública a Largo Plazo	-	-
Depreciación, Deterioro y Amortización Acumulada de Bienes	-	-	Pasivos Diferidos a Largo Plazo	-	-
Activos Diferidos	-	-	Fondos y Bienes de Terceros en Garantía y/o Administración a Largo Plazo	-	-
Estimación por Pérdida o Deterioro de Activos no Circulantes	-	-	Provisiones a Largo Plazo	-	-
Otros Activos no Circulantes	-	-	<b>HACIENDA PÚBLICA/ PATRIMONIO</b>	<b>15,543,138</b>	-
			<b>Hacienda Pública/Patrimonio Contribuido</b>	-	-
			Aportaciones	-	-
			Donaciones de Capital	-	-
			Actualización de la Hacienda Pública / Patrimonio	-	-
			<b>Hacienda Pública/Patrimonio Generado</b>	<b>15,543,138</b>	-
			Resultados del Ejercicio (Ahorro / Desahorro)	11,439,110	-
			Resultados de Ejercicios Anteriores	4,104,022	-
			Revalúos	-	-
			Reservas	-	-
			Rectificaciones de Resultados de Ejercicios Anteriores	-	-
			<b>Exceso o Insuficiencia en la Actualización de la Hacienda Pública/Patrimonio</b>	-	-
			Resultado por Posición Monetaria	-	-
			Resultado por Tenencia de Activos no Monetarios	-	-

Bajo protesta de decir verdad, declaro que los Estados Financieros y sus Notas son razonablemente correctos y responsabilidad del emisor



Lic. María Isabel Pérez González  
Magistrada Presidente del Tribunal de Justicia  
Administrativa del Estado de Tlaxcala.

TRIBUNAL DE JUSTICIA  
ADMINISTRATIVA DEL  
ESTADO DE TLAXCALA  
PRESIDENCIA



C.P. Alejandra Hernández Hernández  
Directora Administrativa del  
Tribunal de Justicia

TRIBUNAL DE JUSTICIA  
ADMINISTRATIVA DEL  
ESTADO DE TLAXCALA  
DIRECCION ADMINISTRATIVA

**Cuenta Pública 2020**  
**Estado Analítico del Activo**  
**Del 1 de Enero al 30 de junio de 2020**  
**(Pesos)**

Ente Público: Tribunal de Justicia Administrativa del Estado de Tlaxcala

Concepto	Saldo Inicial 1	Cargos del Periodo 2	Abonos del Periodo 3	Saldo Final 4=(1+2-3)	Variación del Periodo (4-1)
<b>ACTIVO</b>	<b>7,327,674</b>	<b>196,486,278</b>	<b>182,245,213</b>	<b>21,568,739</b>	<b>14,241,065</b>
<b>Activo Circulante</b>	<b>6,022,176</b>	<b>196,486,278</b>	<b>182,245,213</b>	<b>20,263,242</b>	<b>14,241,065</b>
Efectivo y Equivalentes	6,004,697	170,402,892	156,171,370	20,236,220	14,231,523
Derechos a Recibir Efectivo o Equivalentes	17,454	26,037,924	26,028,356	27,022	9,567
Derechos a Recibir Bienes o Servicios	25	45,463	45,488	0	-25
Inventarios	0	0	0	0	0
Almacenes	0	0	0	0	0
Estimación por Pérdida o Deterioro de Activos Circulantes	0	0	0	0	0
Otros Activos Circulantes	0	0	0	0	0
<b>Activo No Circulante</b>	<b>1,305,498</b>	<b>0</b>	<b>0</b>	<b>1,305,498</b>	<b>0</b>
Inversiones Financieras a Largo Plazo	0	0	0	0	0
Derechos a Recibir Efectivo o Equivalentes a Largo Plazo	0	0	0	0	0
Bienes Inmuebles, Infraestructura y Construcciones en Proceso	0	0	0	0	0
Bienes Muebles	1,305,498	0	0	1,305,498	0
Activos Intangibles	0	0	0	0	0
Depreciación, Deterioro y Amortización Acumulada de Bienes	0	0	0	0	0
Activos Diferidos	0	0	0	0	0
Estimación por Pérdida o Deterioro de Activos no Circulantes	0	0	0	0	0
Otros Activos no Circulantes	0	0	0	0	0

Bajo protesta de decir verdad declaramos que los Estados Financieros y sus Notas son razonablemente correctos y responsabilidad del emisor

  
Magistra Isabel Pérez González  
Magistrada Presidente del  
Tribunal de Justicia Administrativa del Estado de Tlaxcala

  
C.P. Alejandra Hernández Hernández  
Directora Administrativa del  
Tribunal de Justicia Administrativa

**TRIBUNAL DE JUSTICIA  
ADMINISTRATIVA DEL  
ESTADO DE TLAXCALA  
PRESIDENCIA**

**TRIBUNAL DE JUSTICIA  
ADMINISTRATIVA DEL  
ESTADO DE TLAXCALA  
RECCIÓN ADMINISTRATIVA**

PODER JUDICIAL

Cuenta Pública 2020  
Estado Analítico de la Deuda y Otros Pasivos  
Del 1 de Enero al 30 de junio de 2020  
(Pesos)

Ente Público: Tribunal de Justicia Administrativa del Estado de Tlaxcala

Denominación de las Deudas	Moneda de Contratación	Institución o País Acreedor	Saldo Inicial del Periodo	Saldo Final del Periodo
<b>DEUDA PÚBLICA</b>				
<b>Corto Plazo</b>				
<b>Deuda Interna</b>			0	0
Instituciones de Crédito			0	0
Títulos y Valores			0	0
Arrendamientos Financieros			0	0
<b>Deuda Externa</b>			0	0
Organismos Financieros Internacionales			0	0
Deuda Bilateral			0	0
Títulos y Valores			0	0
Arrendamientos Financieros			0	0
<b>Subtotal a Corto Plazo</b>			<b>0</b>	<b>0</b>
<b>Largo Plazo</b>				
<b>Deuda Interna</b>			0	0
Instituciones de Crédito			0	0
Títulos y Valores			0	0
Arrendamientos Financieros			0	0
<b>Deuda Externa</b>			0	0
Organismos Financieros Internacionales			0	0
Deuda Bilateral			0	0
Títulos y Valores			0	0
Arrendamientos Financieros			0	0
<b>Subtotal a Largo Plazo</b>			<b>0</b>	<b>0</b>
<b>Otros Pasivos</b>			<b>1,812,650</b>	<b>510,578</b>
<b>Total Deuda y Otros Pasivos</b>			<b>1,812,650</b>	<b>510,578</b>

Bajo protesta de decir verdad declaramos que los Estados Financieros y sus Notas son razonablemente correctos y responsabilidad del emisor

  
 C. P. María Isabel Pérez González  
 Magistrada Presidenta del  
 Tribunal de Justicia Administrativa del Estado de Tlaxcala

**TRIBUNAL DE JUSTICIA  
ADMINISTRATIVA DEL  
ESTADO DE TLAXCALA  
PRESIDENCIA**

  
 C. P. Alejandra Hernández Hernández  
 Directora Administrativa del  
 Tribunal de Justicia Administrativa

**TRIBUNAL DE JUSTICIA  
ADMINISTRATIVA DEL  
ESTADO DE TLAXCALA  
REGISTRACIÓN ADMINISTRATIVA**

**Cuenta Pública 2020**  
**Estado de Variación en la Hacienda Pública**  
**Del 1 de Enero al 30 de junio de 2020**  
**(pesos)**

Ente Público: Tribunal de Justicia Administrativa del Estado de Tlaxcala

Concepto	Hacienda Pública/Patrimonio Contribuido	Hacienda Pública/Patrimonio Generado de Ejercicios Anteriores	Hacienda Pública/Patrimonio Generado del Ejercicio	Exceso o Insuficiencia en la Actualización de la Hacienda Pública/Patrimonio	TOTAL
<b>Hacienda Pública / Patrimonio Contribuido Neto 2019</b>	0				0
Aportaciones	0				0
Donaciones de Capital	0				0
Actualización de la Hacienda Pública/Patrimonio	0				0
<b>Hacienda Pública / Patrimonio Generado Neto 2019</b>		1,441,221	4,073,803		5,515,023
Resultados del Ejercicio (Ahorro/Desahorro)			4,073,803		4,073,803
Resultados de Ejercicios Anteriores		1,441,210			1,441,210
Revalúos		0			0
Reservas		0			0
Rectificaciones de Resultados de Ejercicios Anteriores		10			10
<b>Exceso o Insuficiencia en la Actualización de la Hacienda Pública/Patrimonio Neto 2019</b>				0	0
Resultado por Posición Monetaria				0	0
Resultado por Tenencia de Activos no Monetarios				0	0
<b>Hacienda Pública / Patrimonio Neto Final 2019</b>	0	1,441,221	4,073,803	0	5,515,023
<b>Cambios en la Hacienda Pública / Patrimonio Contribuido Neto 2020</b>	0				0
Aportaciones	0				0
Donaciones de Capital	0				0
Actualización de la Hacienda Pública/Patrimonio	0				0
<b>Variaciones de la Hacienda Pública / Patrimonio Generado Neto 2020</b>		4,104,022	11,439,116		15,543,138
Resultados del Ejercicio (Ahorro/Desahorro)		0	15,512,919		15,512,919
Resultados de Ejercicios Anteriores		4,104,022	-4,073,803		30,219
Revalúos		0	0		0
Reservas			0		0
Rectificaciones de Resultados de Ejercicios Anteriores			0		0
<b>Cambios en el Exceso o Insuficiencia en la Actualización de la Hacienda Pública/Patrimonio Neto 2020</b>				0	0
Resultado por Posición Monetaria				0	0
Resultado por Tenencia de Activos no Monetarios				0	0
<b>Hacienda Pública / Patrimonio Neto Final 2020</b>	0	5,545,243	15,512,919	0	21,058,161

Bajo protesta de decir verdad declaro que los Estados Financieros y sus Notas son razonablemente correctos y responsabilidad del emisor

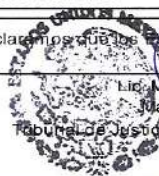
  
 Lic. María Isabel Pérez González  
 Magistrada Presidenta del  
 Tribunal de Justicia Administrativa del Estado de Tlaxcala

  
 C.P. Alejandra Hernández  
 Directora Administrativa del  
 Tribunal de Justicia Administrativa

**TRIBUNAL DE JUSTICIA  
ADMINISTRATIVA DEL  
ESTADO DE TLAXCALA  
PRESIDENCIA**

Contable / 6

**TRIBUNAL DE JUSTICIA  
ADMINISTRATIVA DEL  
ESTADO DE TLAXCALA  
RECCIÓN ADMINISTRATIVA 000008**

PODER JUDICIAL

Cuenta Pública 2020  
Estado de Flujos de Efectivo  
Del 1 de Enero al 30 de Junio de 2020 y 2019  
(Pesos)

Ente Público: Tribunal de Justicia Administrativa del Estado de Tlaxcala

Concepto	2020	2019	Concepto	2020	2019
<b>Flujos de Efectivo de las Actividades de Operación</b>			<b>Flujos de Efectivo de las Actividades de Inversión</b>		
<b>Origen</b>	<b>25,860,148</b>	<b>22,808,475</b>	<b>Origen</b>	<b>0</b>	<b>0</b>
Impuestos	0	0	Bienes Inmuebles, Infraestructura y Construcciones en Proceso	0	0
Cuotas y Aportaciones de Seguridad Social	0	0	Bienes Muebles	0	0
Contribuciones de mejoras	0	0	Otros Orígenes de Inversión	0	0
Derechos	0	0	<b>Aplicación</b>	<b>0</b>	<b>1,301,599</b>
Productos de Tipo Corriente	255,314	351,217	Bienes Inmuebles, Infraestructura y Construcciones en Proceso	0	0
Aprovechamientos de Tipo Corriente	0	0	Bienes Muebles	0	1,301,599
Ingresos por Venta de Bienes y Servicios	8,500	2,503,065	Otras Aplicaciones de Inversión	0	0
Ingresos no Comprendidos en las Fracciones de la Ley de Ingresos Causados en Ejercicios Fiscales Anteriores Pendientes de Liquidación o Pago	0	0	<b>Flujos Netos de Efectivo por Actividades de Inversión</b>	<b>0</b>	<b>1,301,599</b>
Participaciones y Aportaciones	2,145,240	0			
Transferencias, Asignaciones y Subsidios y Otras ayudas	20,405,191	19,954,102			
Otros Orígenes de Operación	15,902	62			
<b>Aplicación</b>	<b>10,347,228</b>	<b>18,734,672</b>	<b>Flujo de Efectivo de las Actividades de Financiamiento</b>		
Servicios Personales	9,852,253	17,625,053	<b>Origen</b>	<b>0</b>	<b>3,064</b>
Materiales y Suministros	276,301	448,656	Endeudamiento Neto	0	0
Servicios Generales	418,674	660,963	Interno	0	0
Transferencias Internas y Asignaciones al Sector Público	0	0	Externo	0	0
Transferencias al resto del Sector Público	0	0	Otros Orígenes de Financiamiento	0	3,064
Subsidios y Subvenciones	0	0	<b>Aplicación</b>	<b>1,281,397</b>	<b>237,661</b>
Ayudas Sociales	0	0	Servicios de la Deuda	0	0
Pensiones y Jubilaciones	0	0	Interno	0	0
Transferencias a Fideicomisos, Mandatos y Contratos Análogos	0	0	Externo	0	0
Transferencias a la Seguridad Social	0	0	Otras Aplicaciones de Financiamiento	1,281,397	237,661
Donativo	0	0	<b>Flujos netos de Efectivo por Actividades de Financiamiento</b>	<b>-1,281,397</b>	<b>-234,597</b>
Transferencias al Exterior	0	0			
Participaciones	0	0			
Aportaciones	0	0			
Convenios	0	0			
Otros Aplicaciones de Operación	0	0			
<b>Flujos Netos de Efectivo por Actividades de Operación</b>	<b>15,512,919</b>	<b>4,073,803</b>	<b>Incremento/Disminución Neta en el Efectivo y Equivalentes al Efectivo</b>	<b>14,231,523</b>	<b>2,537,507</b>
			<b>Efectivo y Equivalentes al Efectivo al inicio del Ejercicio</b>	<b>6,004,697</b>	<b>3,467,090</b>
			<b>Efectivo y Equivalentes al Efectivo al final del Ejercicio</b>	<b>13,643,163</b>	<b>6,004,697</b>

Bajo protesta de decir verdad declaramos que los Estados Financieros y sus Notas son razonablemente correctos y responsabilidad del emisor

  
C. P. María Fabiola Pérez González  
Magistrada Responsable del Tribunal de Justicia Administrativa

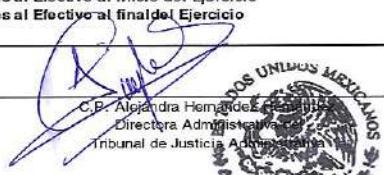
  
C. P. Alejandra Hernández  
Directora Administrativa  
Tribunal de Justicia Administrativa

TRIBUNAL DE JUSTICIA  
ADMINISTRATIVA DEL  
ESTADO DE TLAXCALA  
PRESIDENCIA

TRIBUNAL DE JUSTICIA  
ADMINISTRATIVA DEL  
ESTADO DE TLAXCALA  
DIRECCIÓN ADMINISTRATIVA



Informe de Pasivos Contingentes

Durante el periodo comprendido del 1 de enero al 30 de junio de 2020 no se cuentan con pasivos contingentes.



---

Lic. María Isabel Pérez González  
Magistrada Presidente del  
Tribunal de Justicia Administrativa



TRIBUNAL DE JUSTICIA  
ADMINISTRATIVA DEL  
ESTADO DE TLAXCALA  
PRESIDENCIA

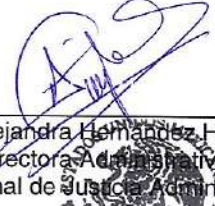

---

C.P. Alejandra Hernández Hernández  
Directora Administrativa del  
Tribunal de Justicia Administrativa



TRIBUNAL DE JUSTICIA  
ADMINISTRATIVA DEL  
ESTADO DE TLAXCALA  
DIRECCIÓN ADMINISTRATIVA



# NOTAS A LOS ESTADOS FINANCIEROS

TRIBUNAL DE JUSTICIA ADMINISTRATIVA DEL ESTADO DE TLAXCALA PRESIDENCIA

TRIBUNAL DE JUSTICIA ADMINISTRATIVA DEL ESTADO DE TLAXCALA PERIODO DEL 01 DE ENERO AL 30 DE JUNIO DE 2020

TRIBUNAL DE JUSTICIA ADMINISTRATIVA DEL ESTADO DE TLAXCALA DIRECCION ADMINISTRATIVA

En relación con los artículos 46 y 49 de la Ley General de Contabilidad Gubernamental y en apego a los postulados de revelación suficiente e importancia relativa con la finalidad de que la información sea transparente. En este apartado son reveladas las cuentas que tuvieron movimientos durante el periodo de enero a junio de 2020 que se presenta, las cuales son derivadas de las operaciones financieras y presupuestales del Tribunal de Justicia Administrativa del Estado de Tlaxcala.

## NOTAS DE DESGLOSE

### I.- ESTADO DE SITUACION FINANCIERA

#### ACTIVO CIRCULANTE EFECTIVO Y EQUIVALENTES

##### ESF-01 FONDOS CON AFECTACIÓN ESPECÍFICA E INVERSIONES FINANCIERAS:

Cuenta	Nombre de la Cuenta	Monto	Tipo
1.1.1.4.7	INVERSIONES TEMPORALES (HASTA 3 MESES)	19,840,564.00	Inversiones temporales
1.1.1.4.8	INVERSIONES TEMPORALES (BMERGOB)	193,895.54	Inversiones Bmergob
	<b>TOTAL</b>	<b>20,034,459.54</b>	

La inversión temporal que se tiene es con vencimiento menor a 3 meses, son fondos invertidos en Contratos con el banco cuyo riesgo es mínimo.

##### ESF-02 CONTRIBUCIONES POR RECUPERAR:

La cuenta 1.1.2.2 Cuentas por cobrar a corto plazo no presenta saldo alguno al 30 de junio de 2020.

##### ESF-03 CONTRIBUCIONES POR RECUPERAR CORTO PLAZO:

Cuenta	Nombre de la Cuenta	Monto	90 días	180 días	365 días	+365 días
1.1.2.3						
1.2.2.3.3.	DEUDORES DIVERSOS POR COBRAR A CORTO PLAZO	27,021.58	27,021.58	0.00	0.00	0.00
1	Adelantos y/o prestamos de nomina	27,021.58	27,021.58	0.00	0.00	0.00
	<b>TOTAL</b>	<b>27,021.58</b>	<b>27,021.58</b>	<b>0.00</b>	<b>0.00</b>	<b>0.00</b>

La factibilidad de cobro de las contribuciones por recuperar corto plazo es buena.

**ACTIVO NO CIRCULANTE**

ESF-08 BIENES MUEBLES E INMUEBLES:						
Cuenta	Nombre de la Cuenta	Monto	Dep. Gasto	Dep. Acum.	Acum. Método	Tasas (*)
1.2.4	BINES MUEBLES	1,305,497.59	0.00	0.00		
1.2.4.1	MOBILIARIO Y EQUIPO DE ADMINISTRACIÓN	1,284,292.90	0.00	0.00		
1.2.4.2	MOBILIARIO Y EQUIPO EDUCACIONAL Y RECREATIVO	20,534.69	0.00	0.00		
<b>TOTAL</b>		<b>1,305,497.59</b>	<b>0.00</b>	<b>0.00</b>		

La tasa de depreciación se registrará hasta el cierre del ejercicio para presentar la depreciación del ejercicio acumulada.

- El mobiliario y equipo de oficina con el que actualmente se cuenta, se tiene en comodato con el H. Tribunal Superior de Justicia vs Gobierno del Estado de Tlaxcala.

**PASIVO CIRCULANTE**

ESF-12 CUENTAS Y DOCUMENTOS POR PAGAR:						
Cuenta	Nombre de la Cuenta	Monto	90 días	180 días	365 días	+365 días
2.1.1	CUENTAS POR PAGAR A CORTO PLAZO					
2.1.1.2	PROVEEDORES POR PAGAR A CORTO PLAZO	2,860.00	2,860.00	0.00	0.00	0.00
2.1.1.7	RETENCIONES Y CONTRIBUCIONES POR PAGAR A CORTO PLAZO	507,370.37	507,370.37	0.00	0.00	0.00
<b>TOTAL</b>		<b>510,230.37</b>	<b>510,230.37</b>	<b>0.00</b>	<b>0.00</b>	<b>0.00</b>

Los adeudos son generados por las operaciones normales del Tribunal de Justicia Administrativa y se pagan en el corto plazo.

**ESF 13 FONDOS Y BIENES DE TERCEROS**

CUENTA	COMBRE DE LA CUENTA	MONTO	NATURALEZA
2.1.9.9	OTROS PASIVOS CIRCULANTES	347.60	Cuenta controladora
2.1.9.9.2	ACREEDORES DIVERSOS	347.60	Adeudo por fondo revolvente
<b>TOTAL</b>		<b>346.60</b>	

  
**TRIBUNAL DE JUSTICIA ADMINISTRATIVA DEL ESTADO DE TLAXCALA**  
**PRESIDENCIA**

  
**TRIBUNAL DE JUSTICIA ADMINISTRATIVA DEL ESTADO DE TLAXCALA**  
**DIRECCIÓN ADMINISTRATIVA**

**II.- ESTADO DE ACTIVIDADES**

**INGRESOS DE GESTIÓN**

Los ingresos del Tribunal de Justicia Administrativa del Estado de Tlaxcala por el periodo del 01 de enero al 30 de junio de 2020 se integran de la siguiente manera:

Concepto	Importe
Productos	255,314.35
Ingresos por venta de bienes y prestación de servicios	8,500.00
Convenios	2,145,240.44
Transferencias y asignaciones	23,435,191.45

**GASTOS**

Los gastos del Tribunal de Justicia Administrativa del Estado de Tlaxcala por el periodo del 01 de enero al 30 de junio de 2020 se integran de la siguiente manera:

Concepto	Importe
Servicios Personales	9,652,253.29
Materiales y suministros	276,301.02
Servicios Generales	418,674.15

**III.- ESTADO DE VARIACION EN LA HACIENDA PUBLICA**

Al término del periodo enero a junio del ejercicio 2020 se tiene un ahorro de \$5,545,243.00 derivado de las operaciones normales del Ente. La mayor parte del ahorro corresponde a recursos recibidos de la Firma de convenio para la devolución del ISR de Tribunal de Justicia Administrativa.

**III.- ESTADOS DE FLUJO DE EFECTIVO**

FLUJO DE EFECTIVO:

Cuenta	Nombre de la Cuenta	2020	2019
1.1.1.1	EFFECTIVO	0.00	10,144.60
1.1.1.3	BANCOS / DEPENDENCIAS Y OTROS	201,760.50	5,544,787.19
1.1.1.4	INVERSIONES TEMPORALES (HASTA 3 MESES)	20,034,459.54	449,765.39
	<b>TOTAL, EFECTIVO Y EQUIVALENTES</b>	<b>20,236,220.04</b>	<b>6,004,697.18</b>



TRIBUNAL DE JUSTICIA ADMINISTRATIVA DEL ESTADO DE TLAXCALA DIRECCIÓN ADMINISTRATIVA

0003013

TRIBUNAL DE JUSTICIA ADMINISTRATIVA DEL ESTADO DE TLAXCALA PRESIDENCIA

Las cuentas por pagar a los bancos al 30 de junio se refleja la cantidad de \$ 201,760.50 según saldos conciliados. Las inversiones temporales que se tiene es con vencimiento menor a 3 meses, son fondos invertidos en Contratos con el banco cuyo riesgo es mínimo.

**BIENES MUEBLES E INMUEBLES:**

En este periodo no se adquirieron bienes muebles e inmuebles.

**CONCILIACION DEL FLUJO DE EFECTIVO:**

	Nombre de la Cuenta	Monto	2019
	FLUJO NETO DE EFECTIVO DE LAS ACTIVIDADES DE OPERACIÓN	15,512,919.49	4,073,802.75
MENOS	ESTIMACIONES, DEPRECIACIONES, DETERIOROS, AMORTIZACIONES	0.00	0.12
IGUAL	RESULTADO DEL EJERCICIO (AHORRO/DESAHORRO)	15,512,919.49	4,073,802.63

CONCILIACION ENTRE LOS INGRESOS PRESUPUESTARIOS Y CONTABLES			
Cuenta	Nombre de la Cuenta	Importe	Importe
	1. Ingresos Presupuestarios		25,844,246.24
	2. Más ingresos contables no presupuestarios		15,901.71
2.1	INGRESOS FINANCIEROS	0.00	
2.2	INGRESOS POR VARIACIONES DE INVENTARIOS	0.00	
2.3	DISMINUCION DEL EXCESO DE ESTIMACIONES POR PERDIDA DETERIORO U ABSOLECENCIA		
2.4	DISMINUCION DEL EXCESO DE PROVISIONES	0.00	
2.5	OTROS INGRESOS Y BENEFICIOS VARIOS	15,901.71	
2.6	OTROS INGRESOS CONTABLES NO PRESUPUESTARIOS	0.00	
	3. Menos ingresos presupuestarios no contables		0.00
3.1	APROVECHAMIENTOS PATRIMONIALES	0.00	
3.2	INGRESOS DERIVADOS DE FINANCIAMIENTOS	0.00	
3.3	OTROS INGRESOS PRESUPUESTARIOS NO CONTABLES	0.00	
	4. Ingresos Contables (4 = 1 + 2 - 3)		25,860,147.95



*[Handwritten signature]*

**TRIBUNAL DE JUSTICIA  
 ADMINISTRATIVA DEL  
 ESTADO DE TLAXCALA  
 PRESIDENCIA**

Contable / 12



*[Handwritten signature]*

**TRIBUNAL DE JUSTICIA  
 ADMINISTRATIVA DEL  
 ESTADO DE TLAXCALA  
 DIRECCION ADMINISTRATIVA  
 000 014**

PODER JUDICIAL

CONCILIACIÓN ENTRE LOS EGRESOS PRESUPUESTARIOS Y CONTABLES:			
Cuenta	Nombre de la Cuenta	Importe	Importe
	1. Total de egresos presupuestarios		10,347,228.46
	2. Menos egresos presupuestarios no contables		0.00
5.1	MOBILIARIO Y EQUIPO DE ADMINISTRACIÓN	0.00	
5.2	MOBILIARIO Y EQUIPO EDUCACIONAL Y RECREATIVO	0.00	
5.3	EQUIPO E INSTRUMENTAL MÉDICO Y DE LABORATORIO	0.00	
5.4	VEHÍCULOS Y EQUIPO DE TRANSPORTE	0.00	
5.5	EQUIPO DE DEFENSA Y SEGURIDAD	0.00	
5.6	MAQUINARIA, OTROS EQUIPOS Y HERRAMIENTAS	0.00	
5.7	ACTIVOS BIOLÓGICOS	0.00	
5.8-6.1-6.3	BIENES INMUEBLES	0.00	
5.9	ACTIVOS INTANGIBLES	0.00	
6.2	OBRA PÚBLICA	0.00	
7.2	ACCIONES Y PARTICIPACIONES DE CAPITAL	0.00	
7.3	COMPRA DE TÍTULOS Y VALORES	0.00	
7.5	INVERSIONES EN FIDEICOMISOS, MANDATOS Y OTROS ANÁLOGOS	0.00	
7.9	PROVISIONES PARA CONTINGENCIAS Y OTRAS EROGACIONES ESPECIALES	0.00	
9.1	AMORTIZACIÓN DE LA DEUDA PÚBLICA	0.00	
9.9	ADEUDOS DE EJERCICIOS FISCALES ANTERIORES (ADEFAS)	0.00	
	OTROS EGRESOS PRESUPUESTALES NO CONTABLES	0.00	
	3. Más gastos contables no presupuestales		0.00



*[Handwritten signature]*

**TRIBUNAL DE JUSTICIA ADMINISTRATIVA DEL ESTADO DE TLAXCALA PRESIDENCIA**

*[Handwritten signature]*



**TRIBUNAL DE JUSTICIA ADMINISTRATIVA DEL ESTADO DE TLAXCALA DIRECCIÓN ADMINISTRATIVA 0000015**

5.5.1	ESTIMACIONES, DEPRECIACIONES, DETERIOROS, OBSOLESCENCIA Y AMORTIZACIONES	0.00	
5.5.2	PROVISIONES	0.00	
5.5.3	DISMINUCIÓN DE INVENTARIOS	0.00	
5.5.4	AUMENTO POR INSUFICIENCIA DE ESTIMACIONES POR PÉRDIDA O DETERIORO U OBSOLESCENCIA	0.00	
5.5.5	AUMENTO POR INSUFICIENCIA DE PROVISIONES	0.00	
5.5.9	OTROS GASTOS	0.00	
	OTROS GASTOS CONTABLES NO PRESUPUESTALES	0.00	
	4. Total de Gasto Contable (4 = 1 - 2 + 3)		10,347,229.25

**NOTAS DE MEMORIA (CUENTAS DE ORDEN)**

No aplica

  
**TRIBUNAL DE JUSTICIA  
 ADMINISTRATIVA DEL  
 ESTADO DE TLAXCALA  
 PRESIDENCIA**

  
**TRIBUNAL DE JUSTICIA  
 ADMINISTRATIVA DEL  
 ESTADO DE TLAXCALA  
 DIRECCION ADMINISTRATIVA**



TRIBUNAL DE JUSTICIA ADMINISTRATIVA DEL ESTADO DE TLAXCALA PRESIDENCIA

NOTAS DE GESTION ADMINISTRATIVA

TRIBUNAL DE JUSTICIA ADMINISTRATIVA DEL ESTADO DE TLAXCALA DIRECCION ADMINISTRATIVA

1.- Introducción

Conforme a lo dispuesto por el Consejo Nacional de Armonización Contable, por el que se armoniza la estructura de las cuentas públicas, el tomo del Poder Judicial se integra a su vez por los Estados Financieros y demás información presupuestaria, programática y contable que presenta el Tribunal de Justicia Administrativa del Estado de Tlaxcala, que tiene por objetivo proveer información, confiable, relevante, comprensible y comparable, expresada en términos monetarios, respecto del ejercicio presupuestario, la situación financiera, el ahorro o desahorro generado en la gestión, el flujo del efectivo y las variaciones en el patrimonio del Ente al 30 de junio de 2020

2.- Panorama Económico y financiero

El presupuesto de egresos para este ejercicio fiscal 2020 autorizado para este Tribunal de Justicia Administrativa fue de \$43,080,000 mismo que permitirá realizar las funciones propias de este Tribunal así como establecer firmemente su plantilla de personal, pudiendo contar con los recursos humanos, materiales y financieros para lograr el Plan Estratégico en la impartición de justicia administrativa.

3.- Autorización e historia

A) Fecha de creación e historia.

Entidad: Tribunal de Justicia Administrativa del Estado de Tlaxcala.

El Tribunal de Justicia Administrativa del Estado de Tlaxcala emana de la Constitución Política del Estado Libre y Soberano de Tlaxcala, bajo Decreto se constituyó el Tribunal de Justicia Administrativa en su TITULO VI denominado: Del Poder Judicial, en su Artículo 79 dice: "El ejercicio del Poder Judicial se encomienda en un Tribunal de Justicia Administrativa" y posteriormente el 18 de julio de 2017 por decreto, estará integrado por tres Magistrados del Tribunal de Justicia Administrativa del Estado de Tlaxcala.

El Artículo 84-Bis de la Constitución Política del Estado Libre y Soberano del Estado de Tlaxcala, es un organismo público especializado, que forma parte del Poder Judicial del Estado, dotado de autonomía técnica y de gestión en el ejercicio de sus atribuciones, para dictar sus fallos y establecer su organización, funcionamiento, procedimientos y los recursos para impugnar sus resoluciones.

Conforme al Artículo 121 de la Ley Orgánica del Poder Judicial del Estado de Tlaxcala, el Tribunal de Justicia Administrativa es un organismo público del Poder Judicial del Estado, que forma parte del sistema anticorrupción del Estado de Tlaxcala.

4.- Organización y Objeto social.

a) Objeto social.

Impartir justicia de manera pronta, gratuita, completa e imparcial, en los asuntos de orden contencioso administrativo.

b) Principal actividad.

Resolver entre otras que señalen las leyes de manera expresa y las implícitas, las controversias que se susciten entre la administración pública estatal, municipal y los particulares; substanciar los procedimientos de responsabilidad por causas graves en los términos de la Ley General de Responsabilidades Administrativas e Imponer en los términos que disponga la ley, las sanciones a las y los servidores públicos locales y municipales por responsabilidad administrativa grave, así como a las y los particulares que incurran en actos vinculados con faltas administrativas graves.

c) Ejercicio fiscal.

Su ejercicio inicia el primero de enero y termina el treinta y uno de diciembre de cada año.



d) Régimen jurídico.

El Tribunal de Justicia Administrativa del Estado se rige en obediencia a las reformas de la Constitución Política de los Estados Unidos Mexicanos; la Constitución Política de los Estado Libre y Soberano de Tlaxcala; la Ley Orgánica del Poder Judicial del Estado de Tlaxcala, así como el Reglamento que regula la organización y funcionamiento del Tribunal de Justicia Administrativa del Estado de Tlaxcala.

e) Consideraciones Fiscales

El Ente es una persona moral no contribuyente del Impuesto Sobre la Renta e impuesto al Valor Agregado. Por tanto, es sólo retenedor de Impuesto Sobre la Renta por salarios pagados y retenciones de Impuesto Sobre la Renta por el pago a personas que se encuentra bajo el régimen de honorarios a personas físicas por servicios profesionales y/o arrendamiento.

  
TRIBUNAL DE JUSTICIA  
ADMINISTRATIVA DEL  
ESTADO DE TLAXCALA  
PRESIDENCIA

  
TRIBUNAL DE JUSTICIA  
ADMINISTRATIVA DEL  
ESTADO DE TLAXCALA  
DIRECCION ADMINISTRATIVA

f) Estructura organizacional básica

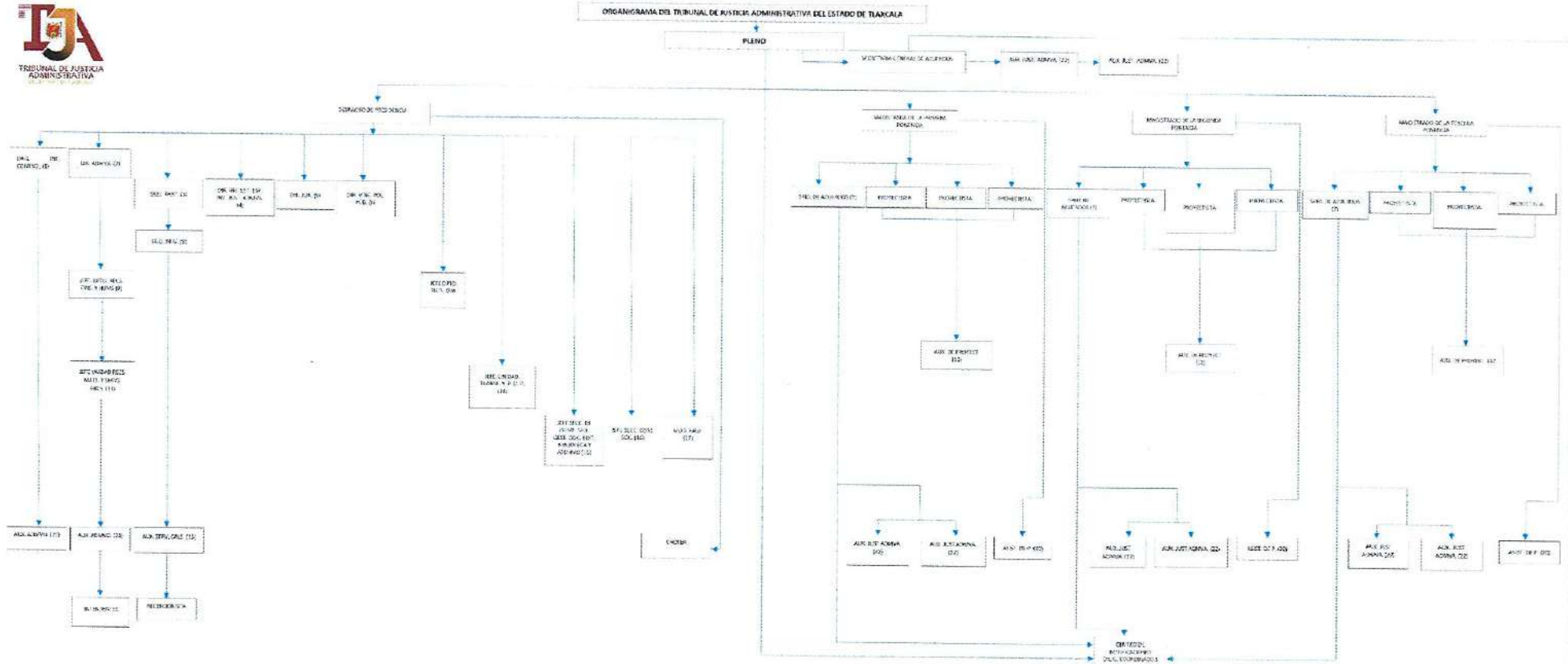

1. ORGAN. CONTROL: Tómbel del Órgano Interno de Control. Proyectos de la Seguridad Penitenciaria de Sistema.
2. DIR. ADMVA. (D) - Jefe de Administración.
3. SERVO. PART. Secretario Particular.
4. DIR. RES. EST. ESP. INV. JUST. ADMVA. Director del Instituto de Estudios, Experimentación e Investigación en Justicia Administrativa.
5. DIR. JUR. Director Jurídico.
6. DIR. VINC. POL. PUBL. Director de Vinculación y Políticas Públicas.
7. SERVO. DE ACUERDOS. Secretario de Asesoría.
8. SERVO. FISCAL. Secretario Fiscal.
9. JEFE. DPTO. RECS. FISC. Y FISCALS. Jefe de Departamento de Recursos Fiscales y Hacienda.
10. JEFE. DPTO. TIC'S. Jefe de Departamento de Tecnologías de la Información.
11. JEFE. DPTO. IGUALDAD GÉN. Jefe de Departamento de Igualdad de Género.
12. AUX. DE PROYECT. Asesor de Proyectos.
13. JEFE. UNIDAD RECS. NATS. Y SERVS. GBL'S. Jefe de la Unidad de Recursos Naturales y Servicios Generales.
14. JEFE. UNIDAD TRANSP. Y P. D. Jefe de la Unidad de Transportación y Protección de Datos Personales.
15. JEFE. SECC. DE COMP. SIST. DEST. DOC. EDIT. BIBLIOTECA Y ARCHIVO. Jefe de Sección de Computación, Sistemización, Gestión Documental, Edición, Biblioteca y Archivo.
16. AUX. TIC'S. Asesor de Tecnologías de la Información.
17. MOD. MED. Médico Modesto.
18. AUX. TIC'S. Asesor de Tecnologías de la Información.
19. OP. DE PART. Oficiante Particular.
20. ASIST. DE P. Asistente de Promoción.
21. AUX. ADMVA. Auxiliar Administrativo.
22. AUX. JUST. ADMVA. Auxiliar de Justicia Administrativa.
23. AUX. SERV. GBL'S. Auxiliar de Servicios Generales.

Fuente: Dirección Administrativa Autorizado en Sesión Extraordinaria de Pleno de fecha 2020.

**TRIBUNAL DE JUSTICIA ADMINISTRATIVA DEL ESTADO DE TLAXCALA PRESIDENCIA**

*[Handwritten signature]*

**TRIBUNAL DE JUSTICIA ADMINISTRATIVA DEL ESTADO DE TLAXCALA DIRECCIÓN ADMINISTRATIVA**

*[Handwritten signature]*

g) Fideicomisos, mandatos y análogos de los cuales es fideicomitente o fiduciario.

No aplica.

5. Bases de preparación.

- a) Se ha observado la normatividad emitida por el Consejo Nacional de Armonización Contable y las disposiciones legales aplicables en la materia.
- b) Los Estados Financieros adjuntos han sido preparados con base a la Norma Internacional de Contabilidad (NIC) 34, información financiera intermedia cumpliendo con las Normas Internacionales de Información Financiera (NIIF) y con las interpretaciones a las Normas Internacionales de Información Financiera (INIIF) respectivas, emitidas por el Consejo de Normas Internacionales de Contabilidad (IASB por sus siglas en inglés), la Ley General de Contabilidad Gubernamental, así como apegándose a los Lineamientos Generales para la integración de la Cuenta Pública de los Poderes y Organismos Autónomos 2020.

c) Postulados básicos

Los estados financieros han sido preparados sobre la base del costo histórico.

Moneda funcional y de presentación

Los Estados Financieros son presentados en pesos mexicanos, que es la moneda funcional del Tribunal Superior de Justicia, toda la información es presentada en pesos corrientes.

Clasificación de Activos y Pasivos

Los activos y pasivos se clasifican según su destino o su grado de realización o exigibilidad en términos de tiempo, en corrientes y no corrientes, para tal efecto se entiende como activos o pasivos corrientes, aquellas partidas que serán realizables o exigibles en un plazo no mayor a un año y más allá de este tiempo, no corrientes.

Vidas útiles y valor razonable de inmuebles, y bienes muebles.

El Ente público determina las vidas útiles de sus activos con base en su mejor estimación de los períodos durante los cuales espera obtener beneficios económicos derivados de dichos activos. Únicamente para efectos de la adopción de las NIIF, para aquellos activos valuados a su valor razonable, en caso de existir un valor de mercado, la ente evaluó si dicho valor de mercado satisfacía las condiciones de pactarse entre partes interesadas y dispuestas, en una transacción de libre competencia, lo que permitiría considerar el valor de mercado como una referencia apropiada del valor razonable, de lo contrario, el valor razonable de los activos se estimó con base en modelos técnicos de valuación reconocidos en el ámbito financiero.

Los otros pasivos financieros se componen de documentos por pagar, obligaciones de carácter contractual laboral y otras cuentas por pagar, e impuestos por pagar, en el caso de obligaciones contractuales. El cálculo es realizado anualmente por un actuario calificado usando el método de la unidad de crédito proyectada. Cuando el cálculo genera un beneficio para el ente, el activo reconocido se limita al total neto de cualquier costo por servicio anterior no reconocido y al valor presente de cualquier devolución futura proveniente del plan o de reducciones en futuras contribuciones al plan. A fin de calcular el valor presente de los beneficios económicos, se debe considerar cualquier requerimiento de financiamiento mínimo que sea aplicable a cualquier plan del Ente. El costo laboral resultante del aumento en la obligación por los beneficios y gastos por los empleados en el año se reconoce en gastos de operación.

El costo financiero, asociado con el incremento del pasivo por el paso del tiempo, así como el rendimiento esperado en el período de los activos del plan, se reconocen dentro del resultado de financiamiento. Un beneficio económico está disponible para el ente si es realizable en la duración del plan o la liquidación de las obligaciones del plan. Cuando se mejoran los beneficios de un plan, la porción del beneficio mejorado que tiene relación con servicios pasados realizados por empleados es reconocida en resultados usando el método lineal en el período promedio hasta que los beneficios sean entregados. En la medida en que los beneficios sean otorgados de forma inmediata, el gasto es reconocido inmediatamente en resultados.

El Ente reconoce todas las ganancias y pérdidas actuariales que surgen de los planes de beneficios definidos en otro resultado integral y todos los gastos relacionados con los planes de beneficios definidos en los gastos por beneficios a los empleados en resultados.

## PODER JUDICIAL

Cuando tengan lugar reducciones o liquidaciones en un plan de beneficios definidos, el Ente procederá a reconocer las ganancias o pérdidas derivadas de los mismos. Estas ganancias o pérdidas comprenderán cualquier cambio que pudiera resultar en el valor presente de las obligaciones por beneficios definidos contraídos por la entidad, cualquier variación en el valor razonable de los activos del plan; cualesquiera ganancias y pérdidas actuariales y costos de servicio pasado que no hubieran sido previamente reconocidas.

La obligación neta del ente relacionada con los planes de pensiones de beneficios definidos es calculada de forma separada para cada plan, calculando el monto del beneficio futuro que los empleados han ganado a cambio de sus servicios en el período actual y en los anteriores.

### 6. Políticas de contabilidad significativas.

- a) Actualización, la información presentada en los Estados Financieros no reconocen los efectos de la inflación. Por tanto, se presentan a valor histórico.
- b) Operaciones en el extranjero. Se informa que este ente no realiza operaciones en el extranjero.
- c) Método de valuación de inversiones en acciones en el sector paraestatal. Así mismo también informo que el mismo Ente no tiene inversiones en acciones en el Sector Paraestatal.
- d) Método de valuación de inventarios. Debido a las actividades que realiza este ente público, no tiene manejo de inventarios de materia prima y materiales.
- e) Beneficios a empleados.

### 7. Posición en moneda extranjera y protección por riesgo cambiario.

Actualmente este ente público no tiene activos, pasivos en moneda extranjera.

### 8. Reporte analítico del Activo

#### *Efectivo y equivalentes al efectivo.*

El efectivo y equivalente al efectivo se compone de los saldos en efectivo y depósitos a la vista con vencimientos originales de tres meses o menos desde la fecha de adquisición que están sujetos a efectos cambiarios en su valor razonable y son usados por el ente en la gestión de sus compromisos a corto plazo.

#### *Bienes muebles e inmuebles.*

Los bienes muebles, se deprecian desde la fecha en la que están instalados y listos para su uso o en el caso de los activos construidos internamente, desde la fecha en la que el activo esté completado y en condiciones de ser usado, se deprecian usando el método de línea recta en resultados con base a las vidas útiles estimadas de cada componente. El terreno no se deprecia.

Las vidas útiles estimadas para los períodos actuales y comparativos de las partidas significativas de propiedades, planta y equipo son las siguientes:

### 9. Fideicomisos, Mandatos y Análogos.

No aplica

### 10. Reporte de recaudación

- a) Análisis del comportamiento de la recaudación:

El comportamiento de recaudación del Ente en comento está supeditado por las participaciones estatales provenientes del Gobierno del Estado

- b) Proyección de la recaudación e ingresos en el mediano plazo.

El ente cuenta con una dependencia presupuestal de la Secretaría de Planeación y Finanzas del Gobierno Estado de Tlaxcala en un 98% y es a través de un calendario de ministraciones mensuales que esta Secretaría suministra el recurso de acuerdo con el presupuesto autorizado y aprobado por el Congreso del Estado.

ESTADOS UNIDOS MEXICANOS  
TRIBUNAL DE JUSTICIA  
ADMINISTRATIVA DEL  
ESTADO DE TLAXCALA  
PRESIDENCIA

Contable / 19

ESTADOS UNIDOS MEXICANOS  
TRIBUNAL DE JUSTICIA  
ADMINISTRATIVA DEL  
ESTADO DE TLAXCALA  
DIRECCIÓN ADMINISTRATIVA

000021

**11. Información sobre deuda y el reporte analítico de la deuda.**

Al informe del presente este Órgano Colegiado con cuenta con endeudamiento alguno.

**12. Calificaciones otorgadas.**

Por la reciente creación de este organismo la página de Transparencia se encuentra en construcción por lo que no se ha realizado alguna evaluación respectiva para obtener una calificación.

**13. Proceso de mejora.**

a) Principales políticas de control interno:

Se cuenta, Lineamientos de adquisiciones, arrendamientos, servicios y obra pública del Tribunal de Justicia Administrativa, Lineamientos para el pago de servicios médicos del mismo Ente, así como la normatividad vigente para los registros contables emitidos por la Consejo Nacional de Armonización Contable.

b) Medidas de desempeño financiero, metas y alcance:

Se llevan a cabo un estudio de actividades por área administrativa a fin de evaluar el desempeño de acuerdo con lo Programado y Presupuestado (PBR) del ejercicio 2020.

**14. Información por segmentos.**

Los resultados del segmento que son informados a la presidente del Tribunal de Justicia Administrativa para presentarlos ante el Pleno de este Cuerpo Colegiado, incluyen las partidas directamente atribuibles atendiendo la clasificación por objeto del gasto y por rubro de ingreso, así como también aquellos que pueden ser asignados a los activos y pasivos por impuestos

**15. Eventos posteriores al cierre.**

Los desembolsos posteriores son capitalizados aumentando los beneficios económicos futuros en su incorporación en el activo específico relacionado con dichos desembolsos, de estas formas todos los gastos, son reconocidos en resultados cuando se incurren.

**16. Partes Relacionadas.**

No existen partes relacionadas que pudieran ejercer influencia significativa sobre la toma de decisiones financieras y operativas.

**17. Responsabilidad sobre la presentación Razonable de la información contable.**

Bajo protesta de decir verdad declaramos que los Estados Financieros y sus Notas son razonablemente correctos y responsabilidad del emisor

**18.- Convenio de Coordinación en materia de participación sobre la recaudación del Impuesto Sobre la Renta en términos del Artículo 3-B de la Ley de Coordinación Fiscal,**

Celebrado con la Secretaría de Planeación y Finanzas. Es menester precisar, que este Tribunal recibió en el mes de noviembre la devolución del Impuesto sobre la Renta efectivamente enterado de los meses de enero a septiembre de dos mil diecinueve, sin embargo, sólo fue considerado en un presupuesto ya que por razones de tiempo no fue posible devengar.



Lic. María Isabel Pérez González  
Magistrada Presidente del  
Tribunal de Justicia Administrativa  
**TRIBUNAL DE JUSTICIA  
ADMINISTRATIVA DEL  
ESTADO DE TLAXCALA  
PRESIDENCIA**



C.P. Alejandra Hernández Hernández  
Directora Administrativa del  
Tribunal de Justicia Administrativa  
**TRIBUNAL DE JUSTICIA  
ADMINISTRATIVA DEL  
ESTADO DE TLAXCALA  
DIRECCIÓN ADMINISTRATIVA**